SLAM – Santa Luzia Assistência Médica S.A.

Estrutura Organizacional

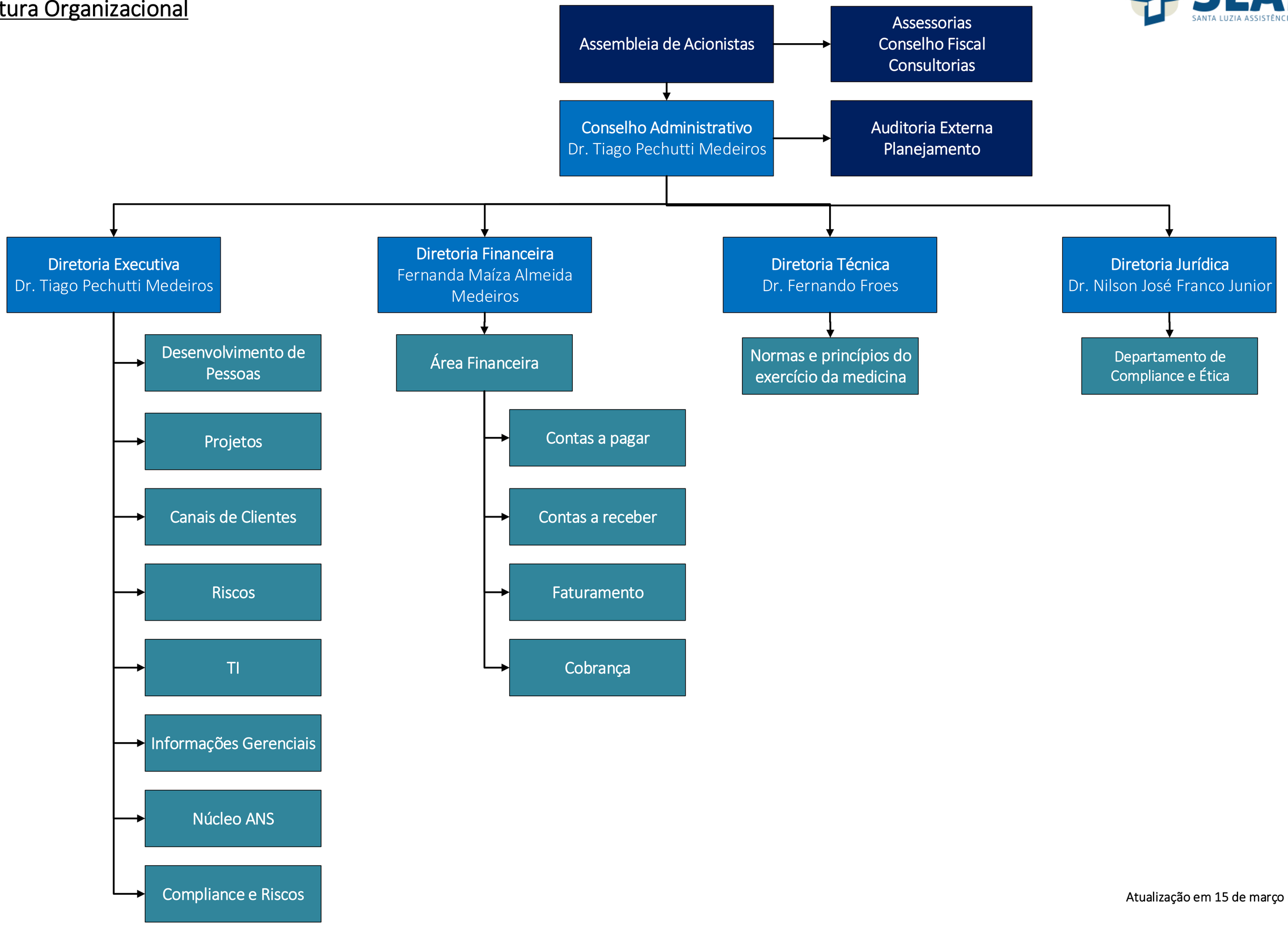

Atualização em 15 de março de 2021